

LOCAÇÃO DAS SAPATAS

ESCALA 1:50
UNIDADE EM METROS

SAPATA + ARRANQUE	
Ø CA-50	KG
10mm	144
5mm	1,28
CONCRETO SAPATA (M³)	
60 X 60	4,03m³
Resistência do Concreto = 20Mpa ou 203.88 kgf/cm²	
Cimento CP-III	Slump 10 ± 2
Traço do concreto = 1:2,17:3,92	Fator a/c : 0,68
FORMA SAPATA (M²)	
0,72m²	16 UN
	11,52m²

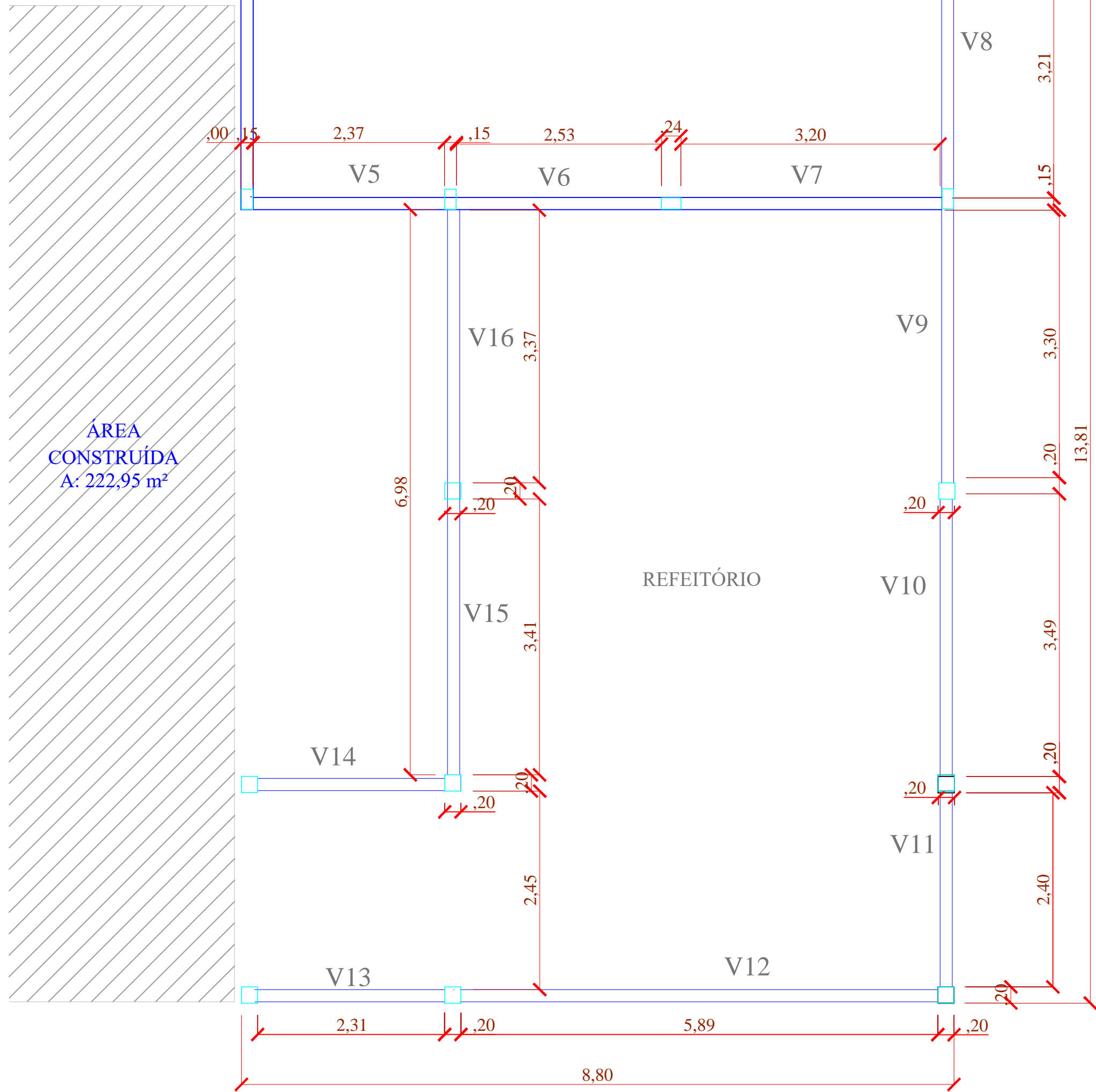
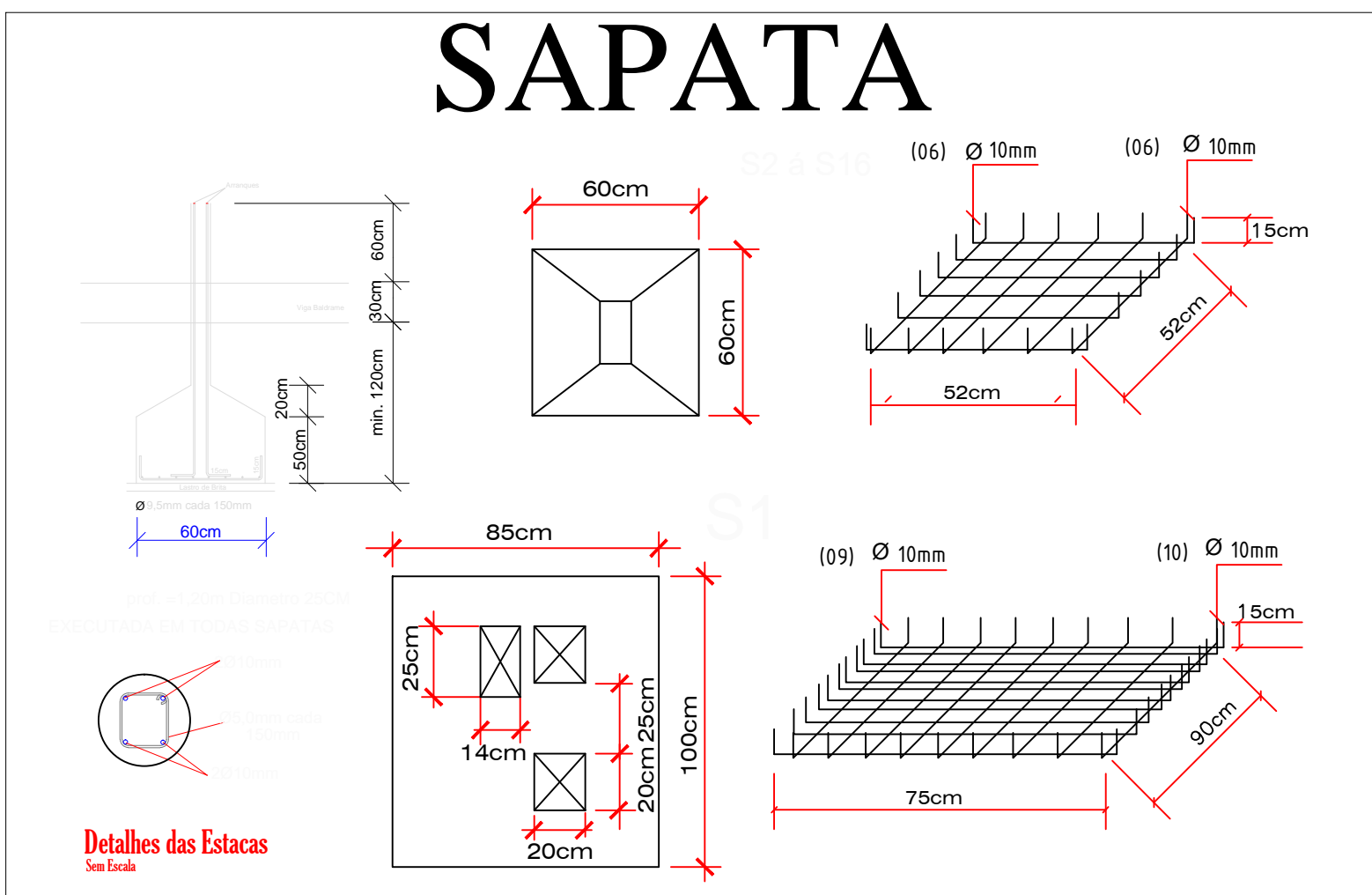

PLANTA FORMA DAS VIGAS BALDRAMES

ESCALA 1:75
UNIDADE EM METROS

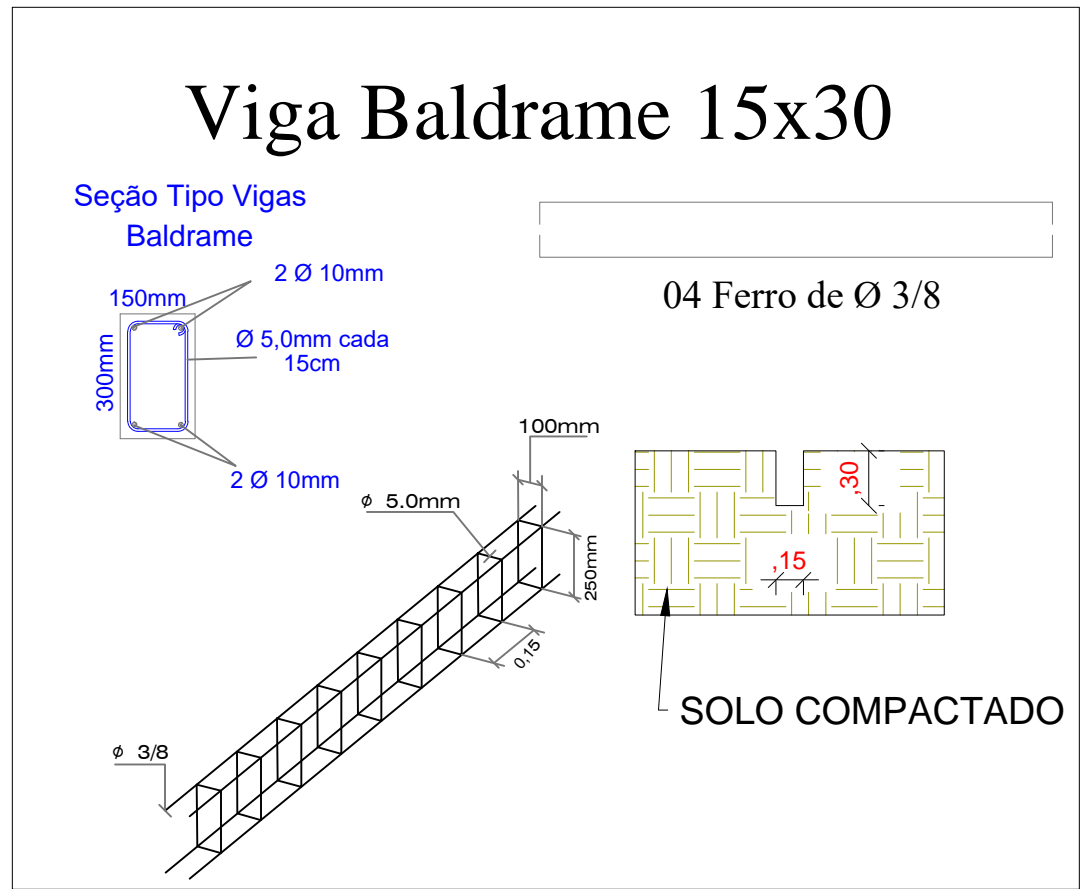

DETALHAMENTO ESTRUTURAL

ESCALA 1:50
UNIDADE EM METROS

FERRAGENS BALDRAME			
Ø	COMPRIMENTO (M)		KG
CA-50 - 10mm	49,5		118,8
CA-60 - 5mm	49,5		43,82
CONCRETO VIGA BALDRAME (M³)			
0,15m	0,30m	49,5m	2,23m³
Resistência do Concreto = 20Mpa ou 203.94 kgf/cm²			
Cimento CP-III		Slump 10 ± 2	
Traço do concreto = 1:2,17:3,92		Fator a/c : 0,68	
FORMA BALDRAME (M²)			
0,60m	49,5m	29,7m²	

APROVAÇÃO:	
ESTADO DE MATO GROSSO PREFEITURA MUNICIPAL DE DIAMANTINO SECRETARIA DE OBRAS, VIAÇÃO E SERVIÇOS PÚBLICOS Av. Joaquim P. F. Mendes, 2341 - Centro - CEP 78.400-000 - Fone: (65) 3336-6428 www.diamantino.mt.gov.br / obras@diamantino.mt.gov.br DIAMANTINO - MT	
OBRA: PROJETO DE AMPLIAÇÃO EMEI CARINHA DE ANJO	
PROJETO ESTRUTURAL E HIDROSSANITÁRIO	
ENDEREÇO: RUA SÃO BENEDITO, ESQUINA COM A AVENIDA MUNICIPAL / QUADRA 40 / LOTE 05 BAIRRO: SÃO BENEDITO - DIAMANTINO- MT	MODALIDADE: AMPLIAÇÃO
ASSUNTO: LOCAÇÃO DAS SAPATAS PLANTA LOCAÇÃO DAS VIGAS BALDRAME	NÚMERO RRT PROJETO: 5828791
COORDENADAS GEOGRÁFICAS:	QUADRO DE ÁREAS: ÁREA TOTAL DO TERRENO: 798,71 m² ÁREA TOTAL CONSTRUÍDA: 222,95 m² ÁREA TOTAL AMPLIAÇÃO: 103,56 m² TAXA DE OCUPAÇÃO: 40,87%
PROPRIETÁRIO: PREFEITURA MUNICIPAL DE DIAMANTINO CNPJ: 03.648.540/0001-74	ESCALA: INDICADA FOLHA: 01/03
RESPONSÁVEL TÉCNICO PROJETO: MÁRCIO ROBERTO SOARES CREA: 170.455.712-7	DATA: JUL/2018